5. melléklet a 15/2002. (IX.27.) önkormányzati rendelethez

BARCS

TELEPÜLÉSRENDEZÉSI ESZKÖZÖK

KÜLTERÜLET SZABÁLYOZÁSI TERV

M=1:20 000

JELMAGYARÁZAT

- BELTERÜLETI HATÁR (MEGLÉVŐ, TERVEZETT)
- ORSZÁGOS FŐÚT (MEGLÉVŐ, TERVEZETT)
- ÖSSZEKÖTŐ ÚT (MEGLÉVŐ, TERVEZETT)
- ELEKTOROMOS HÁLÓZAT
- GÁZVEZETÉK (KÖZÉPNYOMÁSÚ, NAGYNYOMÁSÚ)
- KERÉKPÁRÚT
- ORSZÁGOS TERMÉSZETVÉDELMI TERÜLET
- NEMZETI PARK TERÜLETE
- FOKOZOTTAN VÉDETT TERÜLET
- HELYI TERMÉSZETVÉDELMI TERÜLET
- VÍZBÁZIS VÉDELMI ÖVEZET
- VÉDELMI TERÜLET
- RÉGÉSZETI TERÜLET
- KV – KÖZPONTI VEGYES TERÜLET
- KV – KÖZPONTI VEGYES TERÜLET TERVEZETT
- KT – KÜLÖNLEGES TERÜLET, TEMETŐ
- VA – VASÚTTERÜLET
- KG – KERESKEDELMI GAZDASÁGI TERÜLET MEGLÉVŐ
- KG – KERESKEDELMI GAZDASÁGI TERÜLET TERVEZETT
- IG – IPARI GAZDASÁGI TERÜLET MEGLÉVŐ
- IG – IPARI GAZDASÁGI TERÜLET TERVEZETT
- VT – EGYÉB VÍZGAZDÁLKODÁSI TERÜLET MEGLÉVŐ
- VT – EGYÉB VÍZGAZDÁLKODÁSI TERÜLET TERVEZETT
- MA – MEZŐGAZDASÁGI ÁLLATTARTÓ TERÜLET MEGLÉVŐ
- MÜ – MEZŐGAZDASÁGI ÜZEMI TERÜLET
- E – ERDŐTERÜLET
- ET – ERDŐTERÜLET TURISZTIKAI
- EV – ERDŐTERÜLET VÉDERDŐ
- EV – ERDŐTERÜLET VÉDERDŐ TERVEZETT
- M – MEZŐGAZDASÁGI TERÜLET
- MK – MEZŐGAZDASÁGI KERT-TERÜLET
- MK0 – MEZŐGAZDASÁGI KERT-TERÜLET BE NEM ÉPÍTHETŐ
- M0 – MEZŐGAZDASÁGI BE NEM ÉPÍTHETŐ TERÜLET
- KP – KÖZPARK
- KH – KÜLÖNLEGES TERÜLET, HATÁRÁTKELŐ
- KÖ – KÖZMŰ TERÜLET
- B – BÁNYÁSZATI TERÜLET
- HL – HULLADÉKLERAKÓ TERÜLET
- HV – HULLADÉKVÁLOGATÓ TERÜLET
- SZÉNHIDROGÉN KITERMELŐ MEZŐ HATÁRA
- VÍZMŰKÚT
- GÁZFOGADÓ, GÁZKUTAK
- SZT – SZENNYVÍZTELEP
- SZT – SZENNYVÍZTELEP MEGSZŰNŐ
- SZINTBENI VASÚTI KERESZTEZŐDÉS
- VÁ – VASÚTÁLLOMÁS
- M – MŰEMLÉK

JELMAGYARÁZAT ÚJ ELEMEI

- SZABÁLYOZÁSI VONAL
- ÖVEZET, ÉPÍTÉSI ÖVEZET HATÁRA
- Kk-N – KÜLÖNLEGES BEÉPÍTÉSRE NEM SZÁNT TERÜLET (megújuló energiaforrás) MEGLÉVŐ
- Kk-N – KÜLÖNLEGES BEÉPÍTÉSRE NEM SZÁNT TERÜLET (megújuló energiaforrás) TERVEZETT
- TÁJKÉPVÉDELMI ÉRINTETTSÉGŰ TERÜLET
- VÍZMINŐSÉG-VÉDELMI TERÜLET ÖVEZETE ÁLTAL ÉRINTETT TERÜLET
- HIDROGEOLÓGIA A VÉDŐTERÜLET
- HIDROGEOLÓGIA B VÉDŐIDOM
- VÍZVEZETÉK
- CSAPADÉKVÍZ ÁTEMELŐ (TERVEZETT)
- SZÁ – SZENNYVÍZÁTEMELŐ (MEGLÉVŐ, TERVEZETT)
- 22 kV-OS VILLAMOSENERGIA ÁTVITELI FÖLDKÁBEL (irányadó szabályozási elem)
- VILLAMOSENERGIA ALÁLLOMÁS
- GKN – GÁZVEZETÉK (NAGYKÖZÉP-NYOMÁSÚ)
- GÁZNYOMÁSCSÖKKENTŐ
- BEÜLTETÉSI KÖTELEZETTSÉG
- UTCAI VÉDELMI FASOR ÉS CSERJESÁV

Ép. övezet jele			
KG3	SZ	40	30
	7,5	2000	60
IG14	SZ	30	50
	7,5	4000	70
IG15	SZ	30	70
	7,5	4000	45
IG16	SZ	10	130
	5,0	16000	120

Ép. övezet jele – beépítési mód – beépítettség maximum % – átlagos telekszélesség minimum (m); ép. magasság maximum (m) – telekterület minimum (m2) – átlagos telekmélység minimum (m)

SZ – SZABADON ÁLLÓ BEÉPÍTÉSI MÓD

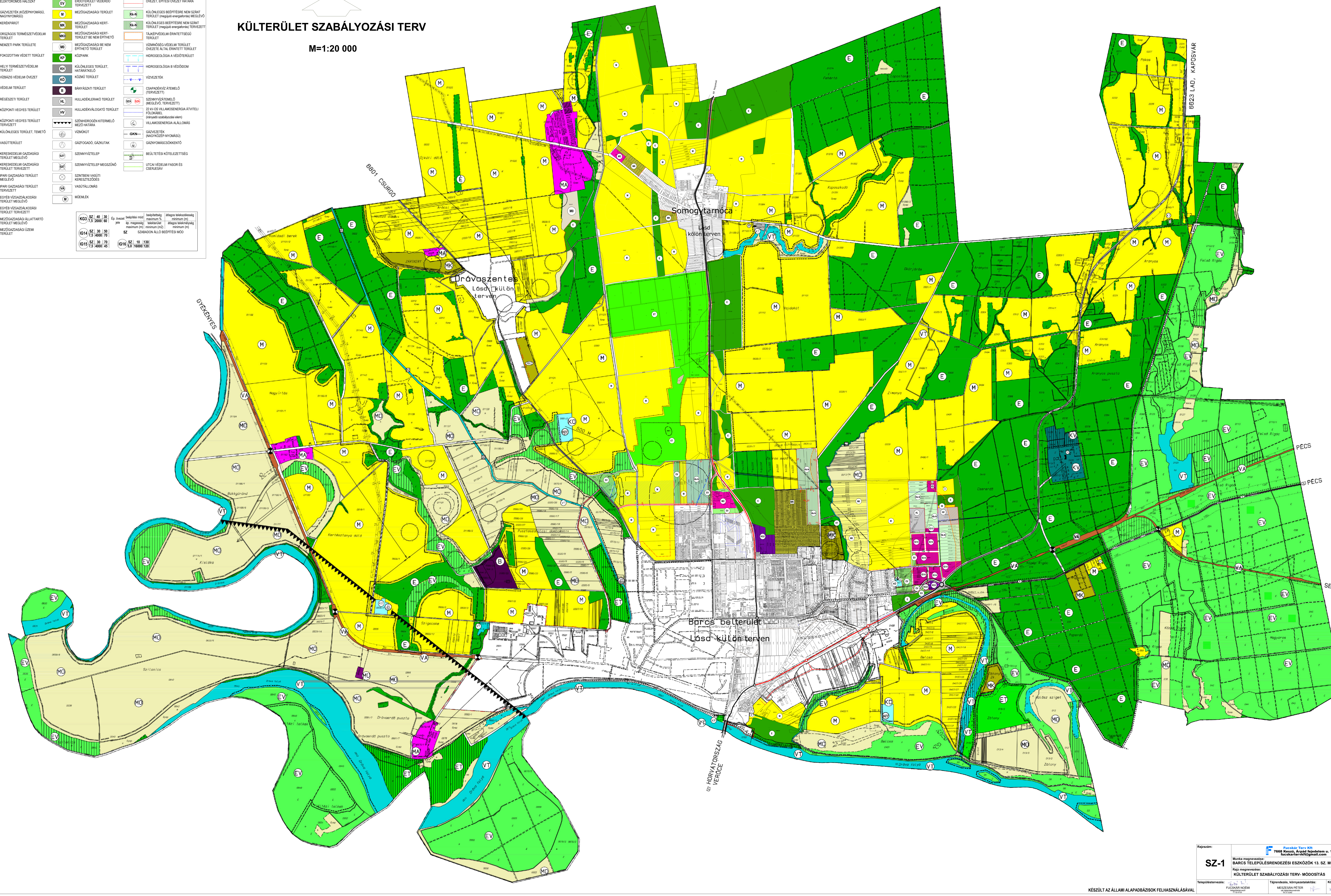

KÉSZÜLT AZ ÁLLAMI ALAPADBÁZISOK FELHASZNÁLÁSÁVAL

Rajzszám:	Fucskár Terv Kft, 7668 Keszü, Árpád fejedelem u. 19/2., fucskartervkft@gmail.com	Jelzőszám: 7/2023
SZ-1	Munka megnevezése: BARCS TELEPÜLÉSRENDEZÉSI ESZKÖZÖK 13. SZ. MÓDOSÍTÁS	Lépték: M=1:20 000
	Rajz megnevezése: KÜLTERÜLET SZABÁLYOZÁSI TERV- MÓDOSÍTÁS	Dátum: 2023. NOVEMBER

Településtervezés:	Tájrendezés, környezetalakítás:	Közlekedés:
FUCSKÁR NOÉMI, településtervező, TT 02-0720	MESZESÁN PÉTER, okl.tájépítészmérnök, TK 01-5340	FARKAS LÁSZLÓ, településtervező, TT 01-6199, Tkö 01-16873